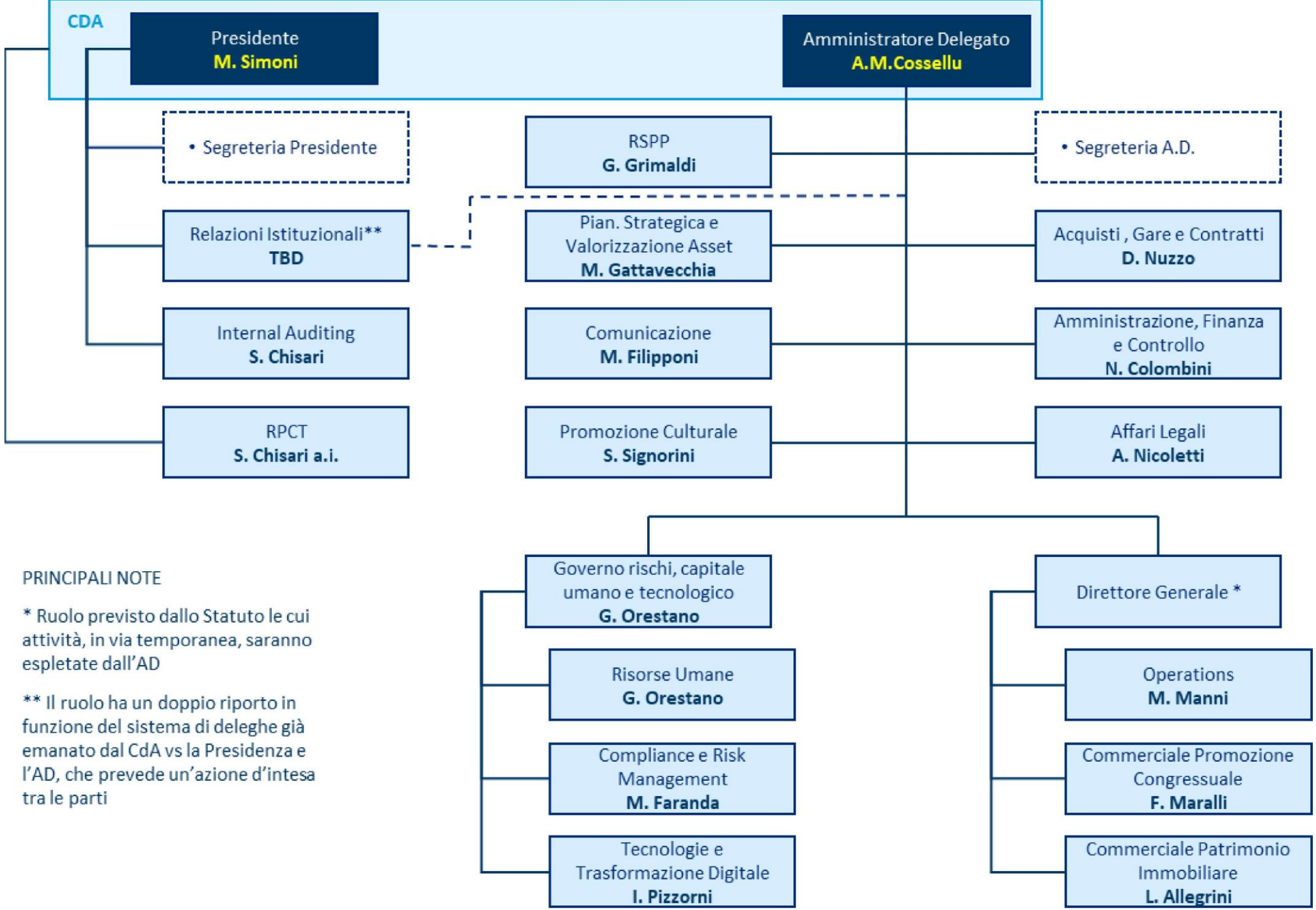

PRINCIPALI NOTE

* Ruolo previsto dallo Statuto le cui attività, in via temporanea, saranno espletate dall'AD

** Il ruolo ha un doppio riporto in funzione del sistema di deleghe già emanato dal CdA vs la Presidenza e l'AD, che prevede un'azione d'intesa tra le parti